

L'accès au centre de cancérologie

Des travaux ont été engagés rue de Degré, au Mans, pour l'accès au centre de cancérologie. Ils devaient permettre de minimiser l'impact de l'important trafic induit par le nouvel équipement de santé.

Page modifiée le vendredi 3 mars 2023 • Données Ville du Mans

Projet

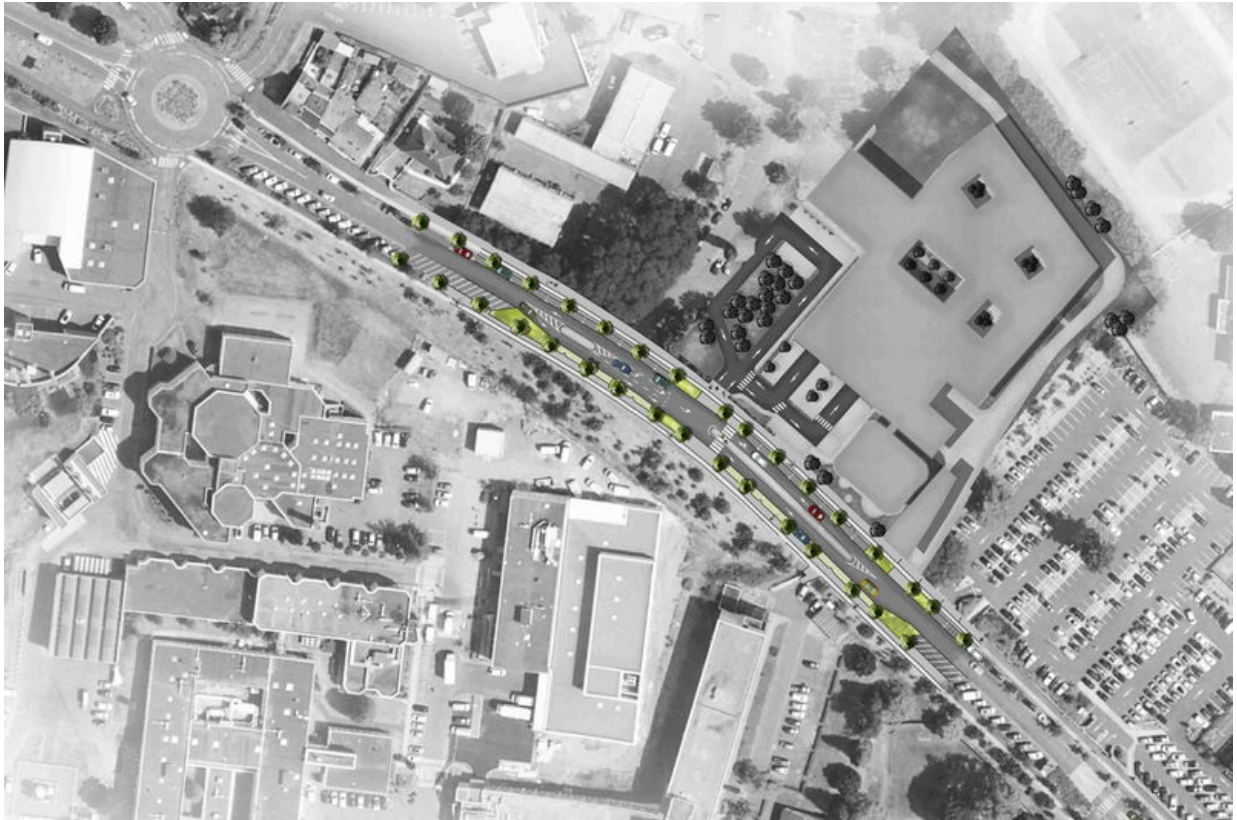

© Le Mans Métropole

Le projet consistait en l'aménagement de la rue de Degré, au Mans, au droit des entrées du nouveau centre de cancérologie et du parking silo qui lui est associé.

Objectifs

Les objectifs de l'aménagement étaient de plusieurs ordres.

- Gérer les mouvements de véhicules liés au centre en limitant au mieux la gêne sur le trafic,
- conserver l'esprit de l'aménagement existant en minimisant l'impact du projet routier,
- assurer la sécurité des déplacements doux,
- conserver un maximum de stationnements publics dans la rue.

Calendrier

Les travaux pour la mise en place des tourne-à-gauche et la reprise du stationnement se sont déroulés de mai à septembre 2022. Les travaux d'aménagement paysagers ont été réalisés durant l'hiver 2022-2023.

Montant

Le montant global des travaux s'élève à 636 000 € TTC.

Entreprises

Les entreprises HRC et Esvia ont été en charge de la réalisation des travaux de voirie.

L'entreprise Bouygues Énergie a réalisé les travaux d'éclairage public et de signalisation tricolore.

150

mètres linéaires

C'est la longueur totale des aménagements réalisés dans le cadre de l'opération.